

# FOLHA DE DADOS



## Motor Trifásico de Indução - Rotor de Gaiola

Cliente : Colhiasso e Miranda Ltda ME  
Referencia do cliente : contato@liloredutores.com.br

Linha do produto : W22 IR3 Premium Trifásico Código do produto : 12995721

Carcaça	: 200L	Tempo de rotor bloqueado	: 41s (frio) 23s (quente)
Potência	: 18.5 kW (25 HP-cv)	Elevação de temperatura	: 80 K
Número de polos	: 8	Regime de serviço	: S1
Frequência	: 60 Hz	Temperatura ambiente	: -20°C a +40°C
Tensão nominal	: 220/380/440 V	Altitude	: 1000 m
Corrente nominal	: 73.8/42.7/36.9 A	Grau de proteção	: IPW55
Corrente de partida	: 332/192/166 A	Método de refrigeração	: IC411 - TFVE
Ip/In	: 4.5	Forma construtiva	: B35D
Corrente a vazio	: 44.0/25.5/22.0 A	Sentido de rotação <sup>1</sup>	: Ambos
Rotação nominal	: 880 rpm	Nível de ruído <sup>2</sup>	: 56.0 dB(A)
Escorregamento	: 2.22 %	Método de partida	: Partida direta
Conjugado nominal	: 20.4 kgfm	Massa aproximada <sup>3</sup>	: 247 kg
Conjugado de partida	: 200 %		
Conjugado máximo	: 210 %		
Classe de isolamento	: F		
Fator de serviço	: 1.25		
Momento de inércia (J)	: 0.4396 kgm <sup>2</sup>		
Categoria	: N		

Potência	50%	75%	100%	Esforços na fundação	
Rendimento (%)	90.0	90.1	90.2	Tração máxima	: 417 kgf
Cos Φ	0.54	0.66	0.73	Compressão máxima	: 664 kgf

		<u>Dianteiro</u>	<u>Traseiro</u>
Tipo de mancal	:	6312 ZZ C3	6212 ZZ C3
Vedação	:	V'Ring	V'Ring
Intervalo de lubrificação	:	-	-
Quantidade de lubrificante	:	-	-
Tipo de lubrificante	:	Mobil Polyrex EM	

Observações  
www.liloredutores.com.br

Esta revisão substitui e cancela a anterior, a qual deverá ser eliminada.  
(1) Olhando a ponta de eixo dianteira do motor.  
(2) Medido a 1m e com tolerancia de +3dB(A).  
(3) Massa aproximada sujeito a alteração após fabricação.  
(4) Em 100% da carga nominal.

Os valores indicados são valores médios com base em ensaios e para alimentação em rede senoidal, sujeitos as tolerancias da norma ABNT NBR 17094.

Rev.	Resumo das modificações	Executado	Verificado	Data
Executor				
Verificador			Página	Revisão
Data	16/05/2023		1 / 1	

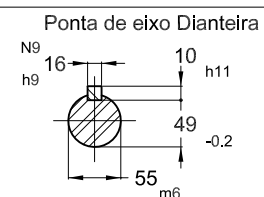
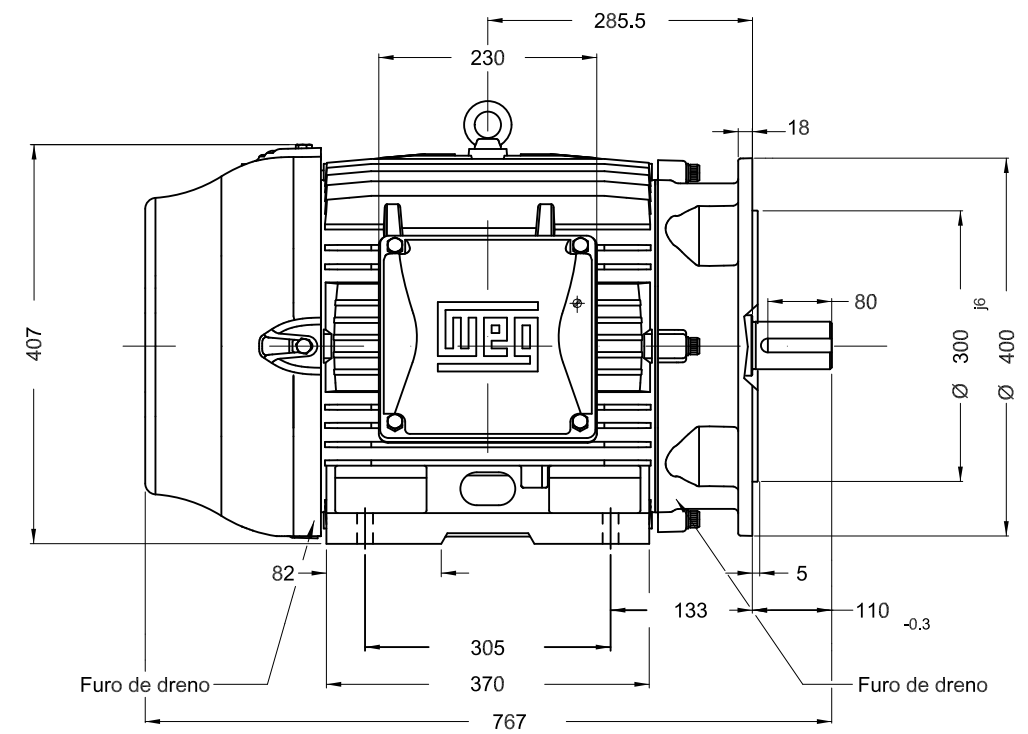
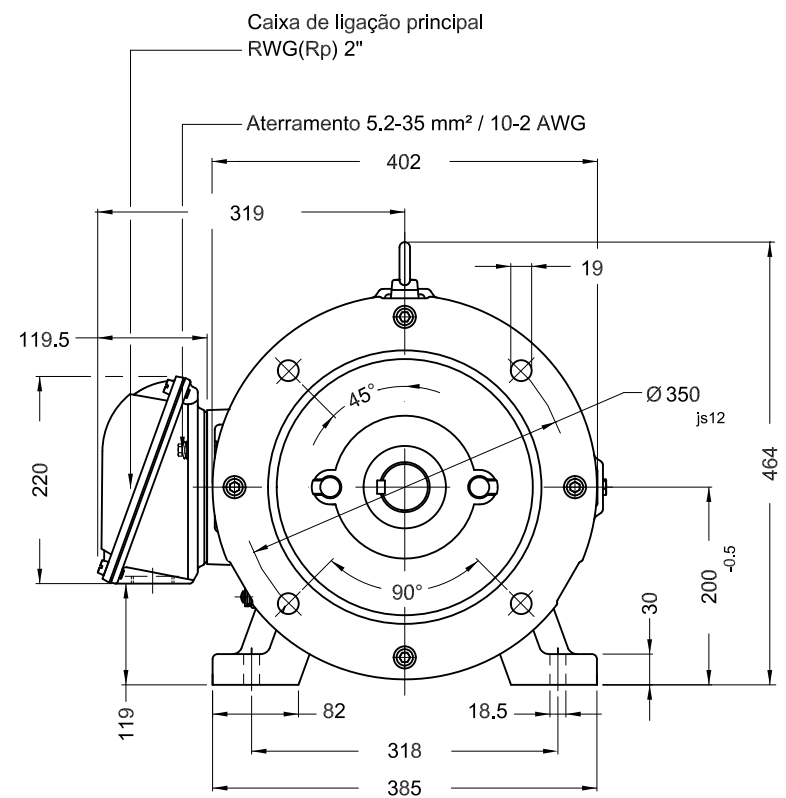

Sem parafuso nivelamento vertical  
 Cor RAL 5009  
 Plano de pintura 203A  
 Forma construtiva B35D

18.5 kW (25 HP-cv) 08 Polos 60 Hz

ECM		LOC	RESUMO MODIFICAÇÃO		HYBRISUSER					00
EXECUTOR	HYBRISUSER		MOTOR TRIF. W22 IE3		EXECUTADO	VERIFICADO	LIBERADO	DATA	VER	
VERIFICADOR			CARÇAÇA 200L IPW55 TFVE							
LIBERADOR										
DATA LB.		WMO	Jaraguá do Sul	Engenharia de Produto						

PREVIEW  
 WDD 00

