

# FOLHA DE DADOS



## Motor Trifásico de Indução - Rotor de Gaiola

Cliente : Colhiasso e Miranda Ltda ME  
Referencia do cliente : contato@liloredutores.com.br

Linha do produto : W22 IR3 Premium Trifásico Código do produto : 11873511

Carcaça	: 71	Tempo de rotor bloqueado	: 18s (frio) 10s (quente)
Potência	: 0.75 kW (1 HP-cv)	Elevação de temperatura	: 80 K
Número de polos	: 2	Regime de serviço	: S1
Frequência	: 60 Hz	Temperatura ambiente	: -20°C a +40°C
Tensão nominal	: 220/380 V	Altitude	: 1000 m
Corrente nominal	: 2.91/1.68 A	Grau de proteção	: IP55
Corrente de partida	: 19.2/11.1 A	Método de refrigeração	: IC411 - TFVE
Ip/In	: 6.6	Forma construtiva	: B34D
Corrente a vazio	: 1.70/0.984 A	Sentido de rotação <sup>1</sup>	: Ambos
Rotação nominal	: 3435 rpm	Nível de ruído <sup>2</sup>	: 60.0 dB(A)
Escorregamento	: 4.58 %	Método de partida	: Partida direta
Conjugado nominal	: 1.54 ft.lb	Massa aproximada <sup>3</sup>	: 24.3 lb
Conjugado de partida	: 300 %		
Conjugado máximo	: 330 %		
Classe de isolamento	: F		
Fator de serviço	: 1.25		
Momento de inércia (J)	: 0.0121 sq.ft.lb		
Categoria	: N		

Potência	50%	75%	100%	Esforços na fundação Tração máxima : 43 lb Compressão máxima : 67 lb
Rendimento (%)	77.0	80.0	80.5	
Cos Φ	0.64	0.76	0.84	

Perdas nos pontos de operação normativos (rotação;conjugado), em relação a potência nominal

P1 (0,9;1,0)	P2 (0,5;1,0)	P3 (0,25;1,0)	P4 (0,9;0,5)	P5 (0,5;0,5)	P6 (0,5;0,25)	P7 (0,25;0,25)
23.0	18.9	18.2	13.9	8.9	7.0	4.7

	<u>Dianteiro</u>	<u>Traseiro</u>
Tipo de mancal	: 6202 ZZ	: 6202 ZZ
Vedação	: V'Ring	: V'Ring
Intervalo de lubrificação	: -	: -
Quantidade de lubrificante	: -	: -
Tipo de lubrificante	: Mobil Polyrex EM	

Observações  
www.liloredutores.com.br

Esta revisão substitui e cancela a anterior, a qual deverá ser eliminada.  
(1) Olhando a ponta de eixo dianteira do motor.  
(2) Medido a 1m e com tolerancia de +3dB(A).  
(3) Massa aproximada sujeito a alteração após fabricação.  
(4) Em 100% da carga nominal.

Os valores indicados são valores médios com base em ensaios e para alimentação em rede senoidal, sujeitos as tolerancias da norma ABNT NBR 17094.

Rev.	Resumo das modificações	Executado	Verificado	Data
Executor				
Verificador				
Data	19/05/2023		Página 1 / 1	Revisão

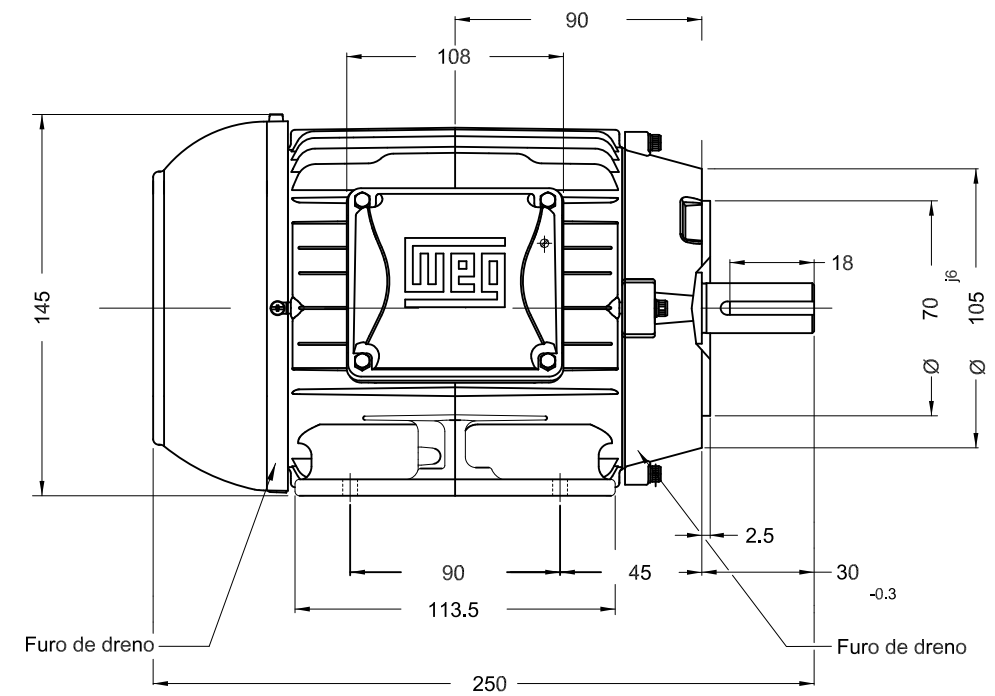
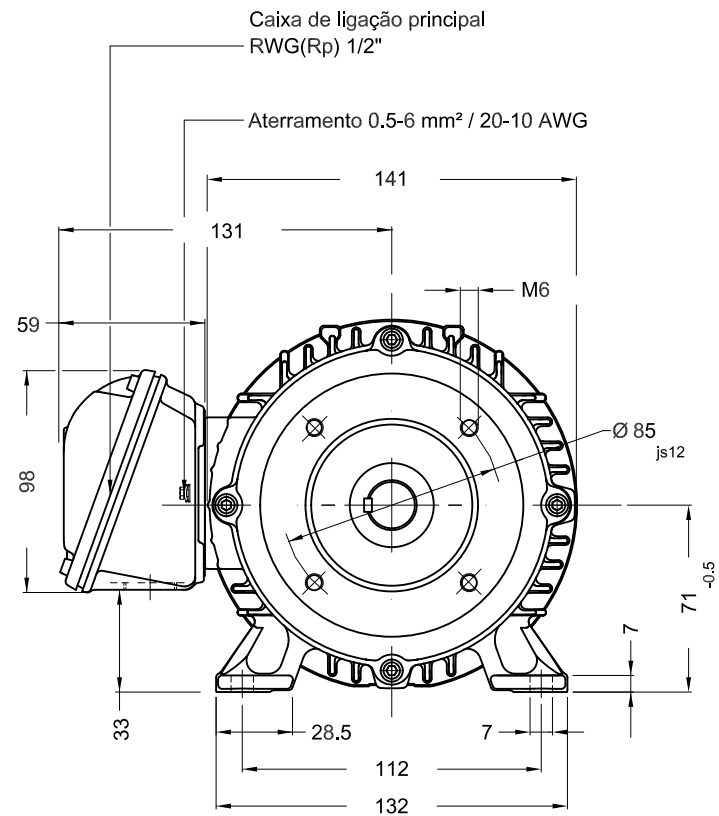

Ponta de eixo Dianteira

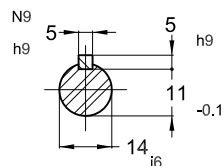

Cor RAL 5009  
 Plano de pintura 207A  
 Forma construtiva B34D

0.75 kW (1 HP-cv) 02 Polos 60 Hz

ECM		LOC	RESUMO MODIFICAÇÃO		HYBRISUSER					00
EXECUTOR	HYBRISUSER		MOTOR TRIF. W22 IE3		EXECUTADO	VERIFICADO	LIBERADO	DATA	VER	
VERIFICADOR			CARÇAÇA 71 IP55 TFVE							
LIBERADOR										
DATA LB.		WMO	Jaragua do Sul	Engenharia de Produto						

PREVIEW  
 WDD 00

